Algunos datos sobre niñas y mujeres rurales

Las mujeres rurales garantizan la seguridad alimentaria de sus comunidades, generan resiliencia ante el clima y fortalecen las economías. Sin embargo, las desigualdades de género tales como leyes y normas sociales discriminatorias limitan su pleno desarrollo, situándolas en desventaja con respecto a mujeres urbanas y hombres.

TRABAJO

Proporción de mujeres que trabajan en la agricultura por nivel de ingresos de los países

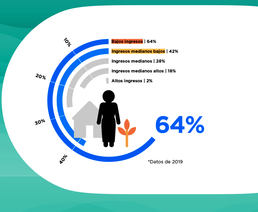

*Datos de 2019

La agricultura sigue siendo el sector de empleo más importante de los mujeres que viven en países en desarrollo y zonas rurales, un sector que en gran medida pertenece a la economía informal, con un nivel de protección social y derechos laborales muy bajo o inexistente.

Consecuencias

Peor nivel de vida, salarios más bajos y peor salud; acceso limitado a servicios sociales; pocas posibilidades de ascenso social; ausencia de una voz colectiva e intermediación.

DERECHOS SOBRE LA TIERRA

Proporción de mujeres que trabajan en la agricultura por nivel de ingresos de los países

Consecuencias

Menor seguridad de ingresos; menos poder de decisión en hogares y comunidades; imposibilidad de acceder al crédito para para emprender un negocio o mejorar la productividad.

SALUD REPRODUCTIVA

Consecuencias

Mayor probabilidad de sufrir complicaciones que ponen en peligro la vida como hemorragias graves, infecciones, incluyendo la mortalidad materna.

AGUA

Población con acceso al agua potable segura

A menudo, en las zonas rurales las mujeres y las niñas son las responsables de ir a buscar el agua.

Consecuencias

Impedimentos para la educación y el empleo; más trabajo doméstico no remunerado; mayor riesgo de mortalidad materna y violencia; estrés psicosocial.

MATRIMONIO INFANTIL

Las niñas de familias rurales pobres son mucho más propensas a contraer matrimonio antes de los 18 años que las niñas de familia urbanas ricas.

En algunos países, más del

50%

de las niñas de familias rurales pobres se casarán siendo niñas.

Consecuencias

Impedimentos para la educación y el empleo; mayor riesgo de violencia por parte de un compañero sentimental; embarazo precoz; complicaciones de la maternidad; vulnerabilidad ante las ETS, incluido el VIH.

EDUCACIÓN

Consecuencias

Impedimentos para el empleo y la toma de decisiones; menores ingresos; trabajos de peor calidad; mayores efectos sobre la salud; menor bienestar individual y social.

TIC

Población con acceso al agua potable segura

Consecuencias

Limitación de medios para adquirir nuevas competencias, información y conocimientos; menos medios de vida, bienestar y resiliencia; menos oportunidades económicas.

EMPODERAMIENTO

Las niñas y mujeres rurales necesitan:

- Trabajo decente y protección social
- Educación y capacitación
- Energía sostenible y tecnología
- Agua limpia y saneamiento
- Eliminación de violencia y prácticas nocivas
- Inclusión en la toma de de desiciones y en el ejercicio de liderazgos
- Aumento de la resiliencia de las mujeres ante el clima.

ONU MUJERES
onumujeres.org
@ONUMujeres
fb.com/onumujeres
@onumujeres

FUENTES
Informe de la Relatora Especial de Naciones Unidas. Desafíos y oportunidades para la mujer rural en la aplicación de la Declaración de Naciones Unidas sobre los derechos de los campesinos y otras personas que trabajan en las zonas rurales, del Foro de Alto Nivel de la Comisión Económica y Social de Naciones Unidas, 2016; Empleo en la agricultura, Instituto de Estadística de la UNESCO, consultado en marzo de 2020; Gender Snapshot, 2019; The gender gap in rural health, FAO, 2018; Informe sobre la Acción Humanitaria, Mujeres y niñas rurales, Oficina de Coordinación de Asuntos Humanitarios, 2020; Agua para consumo, saneamiento e higiene en hogares, 2000-2020, Progresos en materia de agua potable y saneamiento: Informe de actualización y mapeo de indicadores de Agenda de acción de Agenda 2030 para el Desarrollo Sostenible, Organización Mundial de la Salud y Fondo de las Naciones Unidas para la Infancia, 2021; Informe de la Relatora Especial sobre el derecho a la alimentación, 2020; Informe de la Relatora Especial sobre el derecho a la salud, 2020; Informe de la Relatora Especial sobre el derecho a la vivienda adecuada, 2020; Informe de la Relatora Especial sobre el derecho a la educación, 2020; Informe sobre Desarrollo Humano, Nueva York, PNUD, 2020; Informe sobre Desarrollo Humano, Nueva York, PNUD, 2021; Informe sobre Desarrollo Humano, Nueva York, PNUD, 2021; Informe sobre Desarrollo Humano, Nueva York, PNUD, 2021.

SEV Agencia Española de Cooperación Internacional para el Desarrollo
Unidad de Género
UPECE Unidad de Planificación y Evaluación de Políticas de Cooperación